



## Ref: 8113 Puig Artigas 2 CALELLA DE PALAFRUGELL

### DESCRIPTION

Appartement de un style moderne et entièrement rénové situé à Calella de Palafrugell, à 700m de la plage et du centre-ville. Il dispose de 3 chambres (2 avec lits doubles, 1 avec lits simples), cuisine ouverte (four, micro-ondes, lave-vaisselle), buanderie (lave-linge, sèche-linge), 1 salle de bains (douche), 1 WC séparé, salon salle à manger (cheminée, TV), terrasse avec vue imprenable sur la mer. Au sein d'une communauté avec piscine, jardins et court de tennis. Garage. décoration Capacité personnes: 6, Chambre Double (1 grand lit): 1, Chambre Double (2 lits simples): 2, Salles de Bains: 1, Toilettes: 1, m<sup>2</sup> construits: 100, Cuisine, TV, Chauffage, Machine à laver le linge, Lave vaisselle Extérieur Piscine: Commune, Jardin commun, Terrasse, Garage, Cheminée, Zone silence Emplacement Llafranc - Costa Brava - L'Espagne Distances Distance de la plage: 700 m, Distance Centre ville: 700 m, Distance supermarché: 600 m, Distance Restaurant: 100 m, Distance Terrain de Golf: 20000 m Vues Vues sur la mer et Vues sur la montagne Commentaires Comprenant: - Linge de lit et de cuisine - Gaz, eau et électricité Optionnel: - Draps €8 par personne - Serviettes €8 par personne et par set (1 drap de bain et 1 serviette de toilette) - Internet Wifi €5 par semaine - Chaise haute €35 par semaine - Lit bébé €35 par semaine - Animaux €35 par semaine (sur demande, selon la taille / le poids) - Internet: € 50,- par semaine À l'exclusion: - Frais de réservation €20 - Taxe de séjour locale - Dépôt de garantie (carte de crédit ou en espèces) - Nettoyage final

## Caractéristiques générales

Type de propriété: **Appartement** m2: **0**  
m2 terrain: **0** Distance de la plage: **700m**  
Année de construction: Type de piscine: **Communautaire**  
Vues: **Vue mer**

## Caractéristiques

Nombre de chambres: **3** Toilettes: **0** Salle de bain avec baignoire: **0**  
Salle de douche: **1** Lits doubles: **2** Lits individuels: **2**  
Lits superposés: **0** Berceaux: **0** Canapé-lit: **0**  
Type de cuisine:

## Autres caractéristiques

Balcon Terrasse Parking

## Équipement

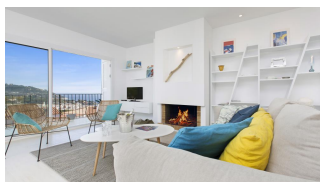
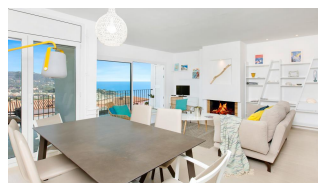
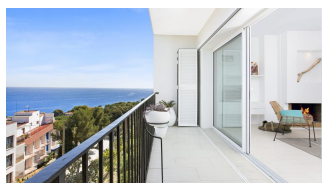

| Saison   | Prix            | Séjour minimum |
|--|-----------------|----------------|
| <b>2026 = 4 - 11 July</b><br>04/07/2026 - 10/07/2026   | 275.00 € / Jour | 1 Nuit         |
| <b>2026 - 11 to 18 July</b><br>11/07/2026 - 17/07/2026 | 275.00 € / Jour | 1 Nuit         |
| <b>2026 - 18 - 25 July</b><br>18/07/2026 - 24/07/2026  | 335.00 € / Jour | 1 Nuit         |
| <b>2026 - TOP Season</b><br>25/07/2026 - 14/08/2026    | 388.00 € / Jour | 1 Nuit         |