



## Ref: 8113 Puig Artigas 2 CALELLA DE PALAFRUGELL

### DESCRIPCIÓN

Apartamento de estilo moderno y totalmente renovado situado en Calella de Palafrugell, a 700m de la playa y del centro del pueblo. Con 3 habitaciones (2 cama de matrimonio; 1 con camas individuales), cocina abierta (horno, microondas, lavaplatos), lavadero (lavadora, secadora), 1 baño (plato de ducha), 1 aseo, salón-comedor (chimenea, TV), terraza con impresionantes vistas al mar. Dentro de una comunidad con piscina, jardines, pista de tenis. Garaje.

Interior Capacidad personas: 6, Hab. Matrimonio: 1, Hab. Dobles: 2, Baños: 1, Aseos: 1, m<sup>2</sup> edificados: 100, Cocina, TV, Calefacción, Lavadora, Lavavajillas Exterior Piscina: Comunitaria, Jardín comunitario, Terraza, Garaje, Chimenea, Zona tranquila Situación Llafranc - Costa Brava - España Distancias Distancia de la playa: 700 m, Distancia centro vila: 700 m, Distancia supermercado: 600 m, Distancia restaurante: 100 m, Distancia campo de Golf: 20000 m Vista Vistas al mar, Vistas montaña Notas Incluso: - Ropa de cocina - Gas, agua y electricidad Opcional: - Ropa de cama €8 por persona - Toallas €8 por persona por juego (1 toalla de baño y 1 toalla de mano) - Wifi internet € 50 por semana - Silla alta €35 por semana - Cuna €35 por semana - Mascotas €35 por semana (bajo pedido, depende del tamaño / peso) Excluyendo: - Gastos de reserva €20 - Impuesto turístico local - Depósito de seguridad (tarjeta de crédito o efectivo) - Limpieza final

## Datos generales

Tipo de inmueble: **Apartamento** m2: **0**  
m2 parcela: **0** Distancia de la playa: **700m**  
Año de construcción: Tipo de piscina: **Comunitaria**  
Vistas: **Vista al mar**

## Características

Número de habitaciones: Aseos: **0** Baños con bañera: **0**  
**3**  
Baños con ducha: **1** Camas de matrimonio: **2** Camas individuales: **2**  
Camas con literas: **0** Cunas: **0** Sofás camas: **0**  
Tipo de cocina:

## Otras características

Balcón Terraza Aparcamiento

## Equipamiento

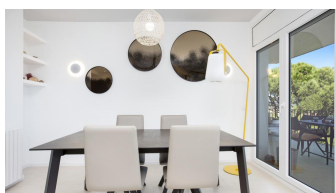
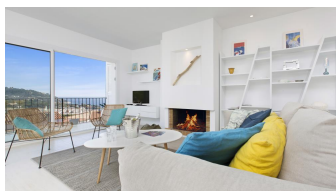
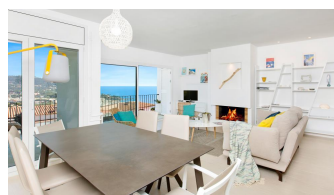
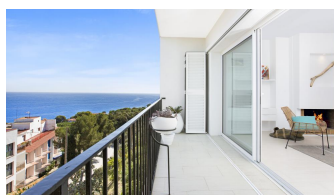

Temporada	Precio	Estancia mínima
<b>2026 = 4 - 11 July</b> 04/07/2026 - 10/07/2026	275.00 € / Día	1 Noche
<b>2026 - 11 to 18 July</b> 11/07/2026 - 17/07/2026	275.00 € / Día	1 Noche
<b>2026 - 18 - 25 July</b> 18/07/2026 - 24/07/2026	335.00 € / Día	1 Noche
<b>2026 - TOP Season</b> 25/07/2026 - 14/08/2026	388.00 € / Día	1 Noche