



## Ref: 8106 Mirador LLAFRANC

### DESCRIPTION

Maison située dans une zone privilégiée avec vue spectaculaire sur la mer. Située au début du chemin de ronde entre Llafranc et Calella de Palafrugell l'une des plus belles régions de toute la Costa Brava. Maison entièrement rénovée avec capacité 8 personnes à Llafranc. La maison est divisée en plusieurs niveaux: Entrée: Séjour avec une vue fantastique sur tout Llafranc, grande cuisine ouverte entièrement équipée (lave-vaisselle, four, micro-ondes, réfrigérateur congélateur). 1 suite parentale avec salle de bain (douche), 1 chambre double, une salle de bain avec douche. studio mansardé avec deux canapés-lits et TV. A l' étage inférieur on trouve une suite parentale avec salle de bain (douche et placard avec une vue dégagée sur la mer. A l'étage inférieur suivant, nous avons une chambre double avec sortie terrasse donnant sur la mer et un WC. Et tout en bas se trouve un quai pour aller directement à la plage de Llafranc avec une porte à code numérique sans avoir à prendre les clés. Ce quai peut également être utilisé comme salle à manger touchant la plage. 200 La maison est entourée par des vues spectaculaires sur la mer. Le garage se trouve à quelques mètres de la maison. décoration Capacité personnes: 8, Chambre Double (1 grand lit): 3, Chambre Double (2 lits simples): 1, Salles de Bains: 4, Cuisine, Canapé-lit, TV, Chauffage, Machine à laver le linge , Lave vaisselle, Micro-ondes. Extérieur Piscine: Non, Terrasse, Garage. Emplacement Entre Llafranc et Calella de Palafrugell - Costa Brava - Espagne Distances Distance de la plage: 0 m, Distance Centre ville: 0 m, Distance supermarché: 50 m, Distance Restaurant: 20 m, Distance Terrain de Golf: 20000 m. Vues Vues sur la mer, Vues sur la montagne. Commentaires Animaux interdits. Comprenant: - Linge de lit et de cuisine - Gaz, eau et électricité



Comfortvilla - Villaexpert B.V.  
Van der Zaenlaan 44  
1215 SJ Hilversum  
The Netherlands

[www.comfortvilla.com](http://www.comfortvilla.com)  
[info@comfortvilla.com](mailto:info@comfortvilla.com)  
Tel. +31 85 877 24 12

Optionnel: - Draps €8 par personne - Serviettes €8 par personne et par set (1 drap de bain et 1 serviette de toilette) - Internet Wifi €5 par semaine - Chaise haute €35 par semaine - Lit bébé €35 par semaine À l'exclusion: - Taxe de séjour locale - Dépôt de garantie (carte de crédit ou en espèces)



Comfortvilla - Villa Expert B.V.  
KvK: 32140817 BTW: 819971509B01 IBAN: NL09 RABO 0372 2421 46 (BIC code: RABONL2U)



[www.comfortvilla.com](http://www.comfortvilla.com)

## Caractéristiques générales

Type de propriété: **Villa privée** / m2: **0**

### Villa

m2 terrain: **0**

Distance de la plage: **2 Meter**

Année de

Type de piscine:

construction:

Vues: **Vue mer**

## Caractéristiques

Nombre de chambres: <b>4</b>	Toilettes: <b>0</b>	Salle de bain avec baignoire: <b>0</b>
Salle de douche: <b>4</b>	Lits doubles: <b>3</b>	Lits individuels: <b>2</b>
Lits superposés: <b>0</b>	Berceaux: <b>0</b>	Canapé-lit: <b>0</b>
Type de cuisine:		

## Autres caractéristiques

Balcon	Terrasse	Parking
Garage		

## Équipement

typology_id	Chauffage	Lave-Vaisselle
Four	Micro-onde	Cafetière
Frigo	Machine à laver	Fer à repasser
TV	Internet	Wifi

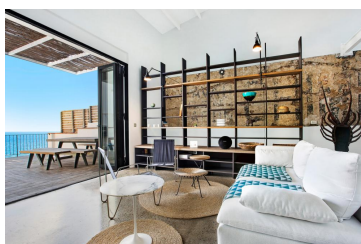
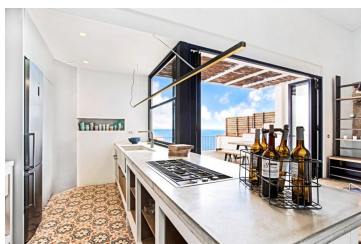
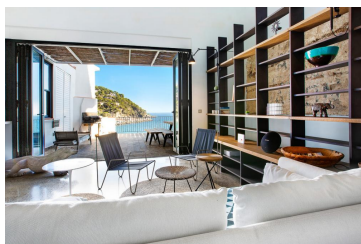

Saison	Prix	Séjour minimum
<b>2026 April - Pasen t/m meivakantie</b> 26/04/2026 - 30/04/2026 01/05/2026 - 01/05/2026	440.00 € / Jour	7 Nuits 1 Nuit
<b>2026 mei</b> 02/05/2026 - 07/05/2026 08/05/2026 - 08/05/2026 09/05/2026 - 14/05/2026	440.00 € / Jour	7 Nuits 1 Nuit 7 Nuits
<b>2026 First 3 weeks June</b> 12/06/2026 - 12/06/2026 13/06/2026 - 18/06/2026 19/06/2026 - 19/06/2026	705.00 € / Jour	1 Nuit 7 Nuits 1 Nuit
<b>2026 - 4e week juni</b> 20/06/2026 - 25/06/2026	705.00 € / Jour	7 Nuits
<b>2026 - 27 juni - 3 juli</b> 27/06/2026 - 02/07/2026	885.00 € / Jour	7 Nuits
<b>2026 = 4 - 11 July</b> 04/07/2026 - 09/07/2026 10/07/2026 - 10/07/2026	1,075.00 € / Jour	7 Nuits 1 Nuit
<b>2026 - 11 to 18 July</b> 11/07/2026 - 16/07/2026	1,075.00 € / Jour	7 Nuits
<b>2026 - 18 - 25 July</b> 18/07/2026 - 23/07/2026 24/07/2026 - 24/07/2026	1,250.00 € / Jour	7 Nuits 1 Nuit
<b>2026 - TOP Season</b> 25/07/2026 - 30/07/2026 31/07/2026 - 31/07/2026 01/08/2026 - 06/08/2026 07/08/2026 - 07/08/2026 08/08/2026 - 13/08/2026 14/08/2026 - 14/08/2026	1,250.00 € / Jour	7 Nuits 1 Nuit 7 Nuits 1 Nuit 7 Nuits 1 Nuit
<b>2026 - 15 to 22 August</b> 15/08/2026 - 20/08/2026	1,250.00 € / Jour	7 Nuits
<b>2026 - Last week August</b> 22/08/2026 - 27/08/2026	1,099.00 € / Jour	7 Nuits
<b>2026 - 28 aug to 19 September</b> 29/08/2026 - 03/09/2026 04/09/2026 - 04/09/2026 05/09/2026 - 10/09/2026 11/09/2026 - 11/09/2026 12/09/2026 - 17/09/2026	560.00 € / Jour	7 Nuits 1 Nuit 7 Nuits 1 Nuit 7 Nuits
<b>2026 - Laatste 2 weken September</b> 19/09/2026 - 24/09/2026	525.00 € / Jour	7 Nuits
<b>2026 - Oktober</b> 03/10/2026 - 08/10/2026 09/10/2026 - 09/10/2026 10/10/2026 - 15/10/2026 16/10/2026 - 16/10/2026 17/10/2026 - 22/10/2026 23/10/2026 - 23/10/2026 24/10/2026 - 29/10/2026 30/10/2026 - 30/10/2026 31/10/2026 - 31/10/2026	443.00 € / Jour	7 Nuits 1 Nuit 7 Nuits 1 Nuit 7 Nuits 1 Nuit 7 Nuits 1 Nuit 7 Nuits

Saison	Prix	Séjour minimum
<b>15/05/2026 - 15/05/2026</b>	540.00 € / Jour	1 Nuit
<b>16/05/2026 - 21/05/2026</b>	540.00 € / Jour	7 Nuits
<b>22/05/2026 - 22/05/2026</b>	540.00 € / Jour	1 Nuit
<b>23/05/2026 - 28/05/2026</b>	540.00 € / Jour	7 Nuits
<b>29/05/2026 - 29/05/2026</b>	540.00 € / Jour	1 Nuit
<b>30/05/2026 - 04/06/2026</b>	540.00 € / Jour	7 Nuits
<b>05/06/2026 - 05/06/2026</b>	560.00 € / Jour	1 Nuit
<b>06/06/2026 - 11/06/2026</b>	560.00 € / Jour	7 Nuits
<b>26/06/2026 - 26/06/2026</b>	885.00 € / Jour	1 Nuit
<b>03/07/2026 - 03/07/2026</b>	1,120.00 € / Jour	1 Nuit
<b>17/07/2026 - 17/07/2026</b>	1,300.00 € / Jour	1 Nuit
<b>21/08/2026 - 21/08/2026</b>	1,135.00 € / Jour	1 Nuit
<b>28/08/2026 - 28/08/2026</b>	560.00 € / Jour	1 Nuit
<b>18/09/2026 - 18/09/2026</b>	525.00 € / Jour	1 Nuit
<b>25/09/2026 - 25/09/2026</b>	443.00 € / Jour	1 Nuit
<b>26/09/2026 - 01/10/2026</b>	443.00 € / Jour	7 Nuits
<b>02/10/2026 - 02/10/2026</b>	443.00 € / Jour	1 Nuit