



Ref: 8106 Mirador LLAFRANC

BESCHREIBUNG

Haus in privilegierter Lage und mit spektakulärem Meerblick. Es befindet sich am Anfang des Rundwanderweges (Camino de ronda) zwischen Llafranc und Calella de Palafrugell, in einer der schönsten Gegenden der Costa Brava. Vollständig renoviertes Haus in Llafranc mit einer maximalen Kapazität für 8 Personen. Die Wohnfläche verteilt sich auf mehrere Ebenen und folgende Räume: 1 Wohn-Esszimmer mit fantastischem Blick auf ganz Llafranc (im Eingangsbereich); geräumige, komplett ausgestattete, offene Küche (Mikrowelle, Backofen, Geschirrspüler, Kühl-Gefrier-Kombi); 1 Suite mit komplett ausgestattetem Bad (Dusche); 1 Schlafzimmer für zwei Personen; 1 Badezimmer mit Dusche. Einzimmerwohnung im Dachgeschoss mit zwei Schlafsofas und TV. Eine Etage tiefer befindet sich eine Suite mit komplett ausgestattetem Bad (offene Dusche), einem offenen Kleiderschrank und Meerblick. Ein weiteres Stockwerk darunter findet man ein Schlafzimmer für zwei Personen mit Zugang zur Terrasse und Blick auf das Meer sowie ein WC. Von ganz unten im Haus gelangt man über einen Steg direkt an den Strand von Llafranc (Zugang zum Haus mittels eines Codes, um keine Schlüssel mitnehmen zu müssen). Die unterste Etage kann auch als Esszimmer direkt am Strand genutzt werden. Vom Haus aus genießt man einen spektakulären Blick auf das Meer. Garage, die sich in ca. 200 Metern Entfernung vom Haus befindet. Einrichtung Personenkapazität: 8, Doppelzimmer (mit Ehebett): 3, Doppelzimmer (mit 2 Einzelbetten): 1, Bad: 4, Küche, Schlafsofa, TV, Heizung, Waschmaschine, Geschirrspüler, Mikrowelle. Exterieur Pool: Nein, Terrasse, Garage. Lage Zwischen Llafranc und Calella de Palafrugell - Costa Brava - Spanien Abstände Entfernung zum Strand: 0 m, Entf. zum Zentrum: 0 m, Entf. zum



Comfortvilla - Villaexpert B.V.
Van der Zaenlaan 44
1215 SJ Hilversum
The Netherlands

www.comfortvilla.com
info@comfortvilla.com
Tel. +31 85 877 24 12

Einkaufszentrum: 50 m, Entf. zum Restaurant: 20 m, Entf. zum Golfplatz: 20000 m. anzeigen Meerblick, Blick auf die Berge. Kommentare Keine Haustiere erlaubt. Einschließlich: - Küchenwäsche - Gas, Wasser und Strom Optional: - Bettwäsche €8 pro Person - Handtücher €8 pro Person und Set (1 Badetuch und 1 Handtuch) - Wifi Internet €50 pro Woche - Hochstuhl €35 pro Woche - Babybett €35 pro Woche Exklusive: - Kurtaxe - Kautions (Kreditkarte oder Bargeld)



Comfortvilla - Villa Expert B.V.
KvK: 32140817 BTW: 819971509B01 IBAN: NL09 RABO 0372 2421 46 (BIC code: RABONL2U)



Allgemeine Angaben

Art von Immobileinobjekt: m2: **0**
Einzelhaus / Villa
m2 Grundstück: **0** Entfernung zum Strand: **2 Meter**
Baujahr: Pool:
Aussicht: **Meerblick**

Eigenschaften

Anzahl von Schlafzimmer: Gäste-WC: **0** Bad mit Badewanne: **0**
4
Bad mit Dusche: **4** Doppelbett: **3** Einzelbett: **2**
Etagenbett: **0** Kinderbett: **0** Schlafsofa: **0**
Art von Küche:

Weitere Eigenschaften

Balkon Terrasse Parking
Garage

Ausstattung

typology_id Heizung Spülmaschine
Backofen Mikrowelle Kaffeemaschine
Kühlschrank Waschmaschine Bügeleisen
Fernseher Internet WLAN-Zugang

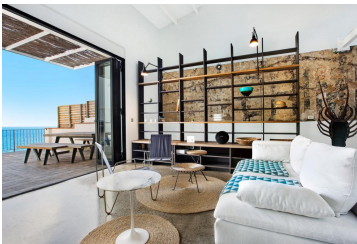

Saison	Preis	Mindestaufenthalt
2026 April - Pasen t/m meivakantie 26/04/2026 - 30/04/2026 01/05/2026 - 01/05/2026	440.00 € / Tag	7 Nachts 1 Nacht
2026 mei 02/05/2026 - 07/05/2026 08/05/2026 - 08/05/2026 09/05/2026 - 14/05/2026	440.00 € / Tag	7 Nachts 1 Nacht 7 Nachts
2026 First 3 weeks June 12/06/2026 - 12/06/2026 13/06/2026 - 18/06/2026 19/06/2026 - 19/06/2026	705.00 € / Tag	1 Nacht 7 Nachts 1 Nacht
2026 - 4e week juni 20/06/2026 - 25/06/2026	705.00 € / Tag	7 Nachts
2026 - 27 juni - 3 juli 27/06/2026 - 02/07/2026	885.00 € / Tag	7 Nachts
2026 = 4 - 11 July 04/07/2026 - 09/07/2026 10/07/2026 - 10/07/2026	1,075.00 € / Tag	7 Nachts 1 Nacht
2026 - 11 to 18 July 11/07/2026 - 16/07/2026	1,075.00 € / Tag	7 Nachts
2026 - 18 - 25 July 18/07/2026 - 23/07/2026 24/07/2026 - 24/07/2026	1,250.00 € / Tag	7 Nachts 1 Nacht
2026 - TOP Season 25/07/2026 - 30/07/2026 31/07/2026 - 31/07/2026 01/08/2026 - 06/08/2026 07/08/2026 - 07/08/2026 08/08/2026 - 13/08/2026 14/08/2026 - 14/08/2026	1,250.00 € / Tag	7 Nachts 1 Nacht 7 Nachts 1 Nacht 7 Nachts 1 Nacht
2026 - 15 to 22 August 15/08/2026 - 20/08/2026	1,250.00 € / Tag	7 Nachts
2026 - Last week August 22/08/2026 - 27/08/2026	1,099.00 € / Tag	7 Nachts
2026 - 28 aug to 19 September 29/08/2026 - 03/09/2026 04/09/2026 - 04/09/2026 05/09/2026 - 10/09/2026 11/09/2026 - 11/09/2026 12/09/2026 - 17/09/2026	560.00 € / Tag	7 Nachts 1 Nacht 7 Nachts 1 Nacht 7 Nachts
2026 - Laatste 2 weken September 19/09/2026 - 24/09/2026	525.00 € / Tag	7 Nachts
2026 - Oktober 03/10/2026 - 08/10/2026 09/10/2026 - 09/10/2026 10/10/2026 - 15/10/2026 16/10/2026 - 16/10/2026 17/10/2026 - 22/10/2026 23/10/2026 - 23/10/2026 24/10/2026 - 29/10/2026 30/10/2026 - 30/10/2026 31/10/2026 - 31/10/2026	443.00 € / Tag	7 Nachts 1 Nacht 7 Nachts 1 Nacht 7 Nachts 1 Nacht 7 Nachts 1 Nacht 7 Nachts

Saison	Preis	Mindestaufenthalt
15/05/2026 - 15/05/2026	540.00 € / Tag	1 Nacht
16/05/2026 - 21/05/2026	540.00 € / Tag	7 Nachts
22/05/2026 - 22/05/2026	540.00 € / Tag	1 Nacht
23/05/2026 - 28/05/2026	540.00 € / Tag	7 Nachts
29/05/2026 - 29/05/2026	540.00 € / Tag	1 Nacht
30/05/2026 - 04/06/2026	540.00 € / Tag	7 Nachts
05/06/2026 - 05/06/2026	560.00 € / Tag	1 Nacht
06/06/2026 - 11/06/2026	560.00 € / Tag	7 Nachts
26/06/2026 - 26/06/2026	885.00 € / Tag	1 Nacht
03/07/2026 - 03/07/2026	1,120.00 € / Tag	1 Nacht
17/07/2026 - 17/07/2026	1,300.00 € / Tag	1 Nacht
21/08/2026 - 21/08/2026	1,135.00 € / Tag	1 Nacht
28/08/2026 - 28/08/2026	560.00 € / Tag	1 Nacht
18/09/2026 - 18/09/2026	525.00 € / Tag	1 Nacht
25/09/2026 - 25/09/2026	443.00 € / Tag	1 Nacht
26/09/2026 - 01/10/2026	443.00 € / Tag	7 Nachts
02/10/2026 - 02/10/2026	443.00 € / Tag	1 Nacht